



Actividad virtual

En la clase virtual anterior, analizamos el pentagrama. Ahora te propongo leer y registrar en tu carpeta la siguiente información, para ser trabajada en la próxima clase presencial:

Las notas musicales son *do re mi fa sol la si*. Sus nombres tienen un curioso origen y se escriben en el pentagrama según su altura y duración. Estas notas también pueden llevar alteraciones y pueden escribirse en una clave u otra según el instrumento.



Un poco de historia: El nombre de las notas musicales; el origen

Las notas musicales como bien sabemos son DO RE MI FA SOL LA SI. Su origen es conocido para unos y no tan conocido para otros:

1. En primer lugar, Cristo fue bautizado por Juan el Bautista. En el siglo VIII un historiador y monje benedictino llamado **Pablo el Diácono**, le dedicó los siguientes versos:

*Ut queant laxis
Resonare fibris
Mira gestorum
Famuli tuorum
Solve polluti
Labbii reatum
Sancte Iohannes.*

- Entonces otro monje y musicólogo llamado Guido de Arezzo tomó las primeras sílabas de este poema: *Ut, re, mi, fa, sol, la*. Esta era una manera de recordar las notas musicales que aparecían sobre un pentagrama mucho más ancestral que el que tenemos ahora.
- Después un señor llamado **Anselmo de Flandes** cambió las dos iniciales de la última frase para darnos la nota SI, que hasta entonces no se tocaba por ser considerada diabólica.

- Ya en el siglo XVII, otro musicólogo italiano llamado **Giovanni Battista Doni** cambió la sílaba UT por DO. Y así se nos quedaron las notas musicales:

DO RE MI FA SOL LA SI

Cada nota musical o cada sonido esta representado mediante su nombre y mediante su grafía o su escritura. Aquí tienes las notas *Do, Re Mi, Fa, Sol, La, Si, Do* en orden; a esto se le llama escala:

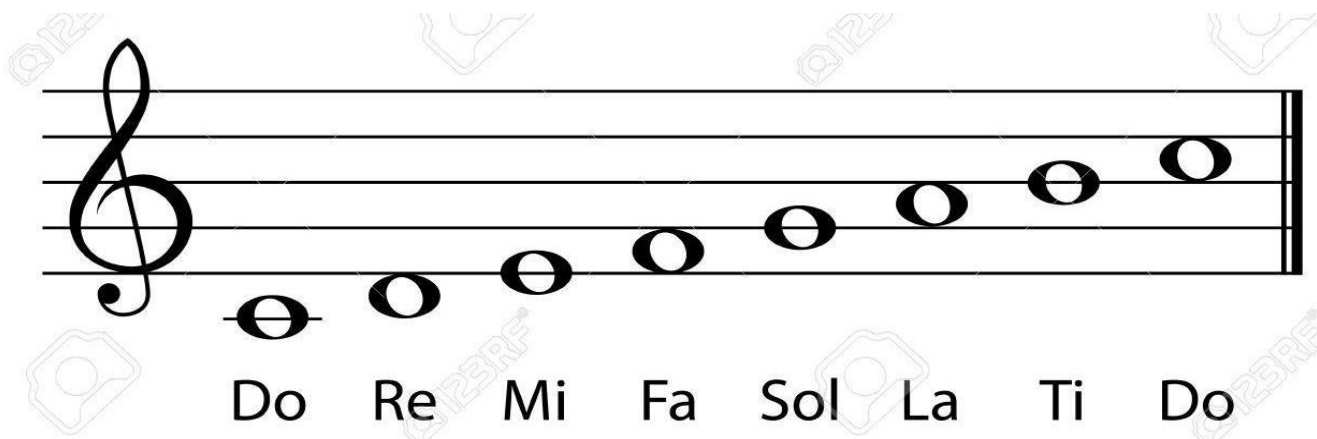

Estas notas se pueden repetir de manera escalonada hacia arriba o hacia abajo tanto como lo permita el instrumento musical.

Las claves musicales y las notas

Como bien sabes, al principio del pentagrama se pone un símbolo que se llama la clave. Estas claves musicales, dependiendo en la línea que se ponga, nos dará el nombre de la nota musical a la que representa y sirve para distintos tipos de instrumentos y de voces. Las claves musicales más usadas son:

		
<i>Clave de Sol</i>	<i>Clave de Fa</i>	<i>Clave de Do</i>

Por cualquier duda o consulta escribir a mi celular 3438403630.

Espero tu respuesta.

Saludos Cordiales

Marilina Amanda BEREZAGÁ